TEKSAS

42/d

CASUS

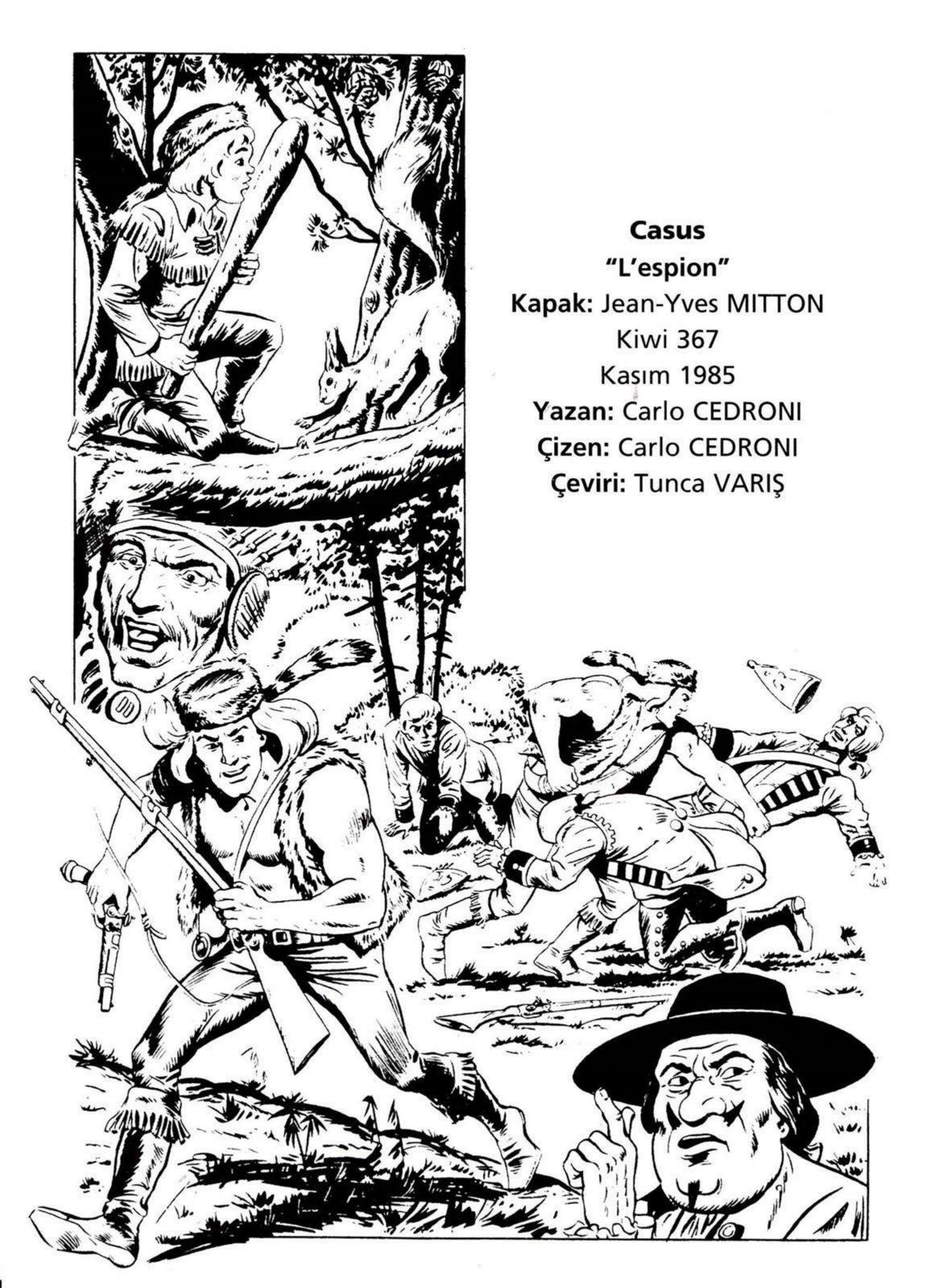

Casus

"L'espion"

Kapak: Jean-Yves MITTON

Kiwi 367

Kasım 1985

Yazan: Carlo CEDRONI

Çizen: Carlo CEDRONI

Çeviri: Tunca VARIŞ

CASUS

ÇİZEN: C. CEDRONI

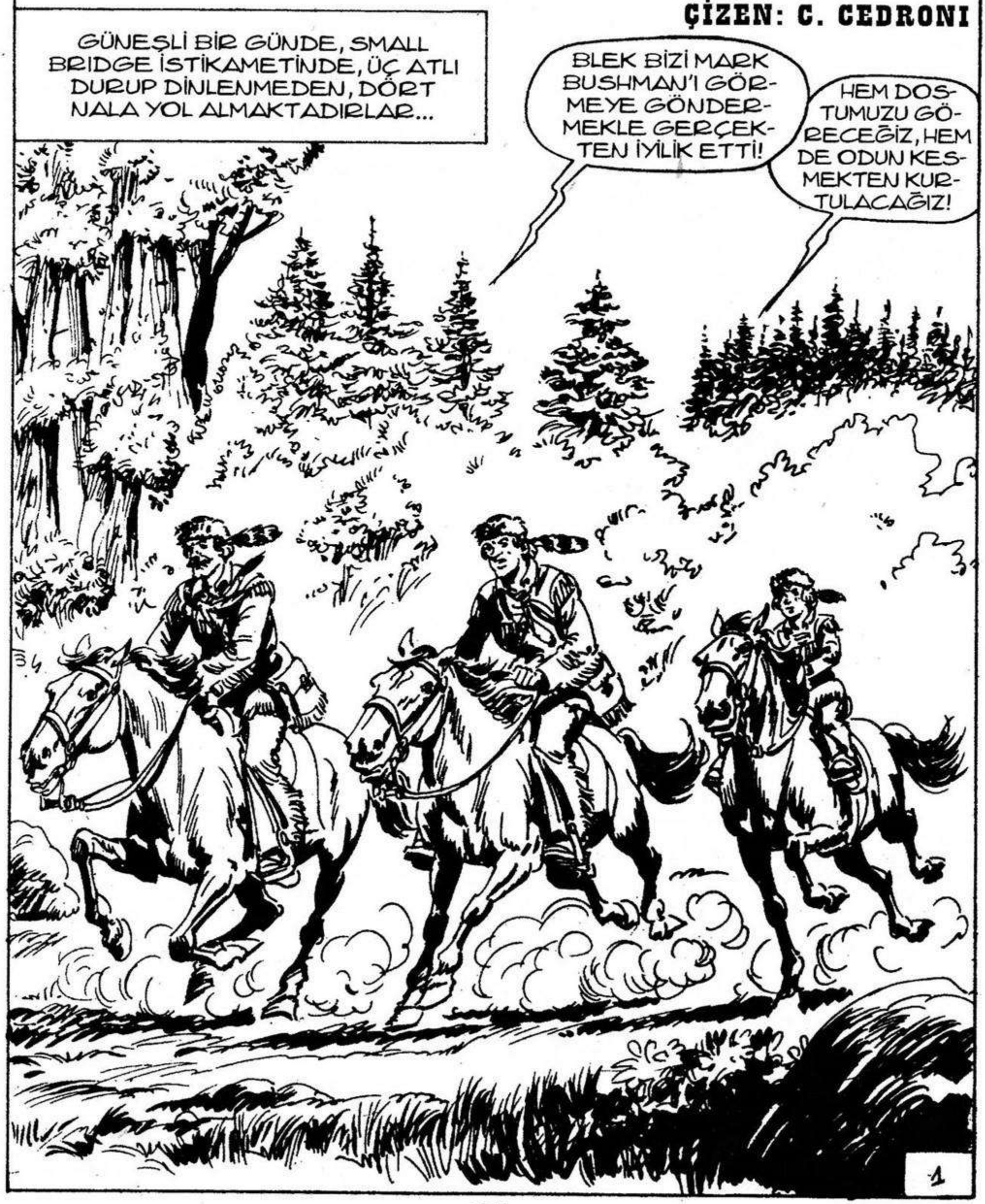

DAHA İYİ DEĞİL Mİ? BULUŞMA SAATİNDEN ÖNCE RAHAT RAHAT BİRER BİRA İÇMEYE ZAMANIMIZ OLACAK!

HAYVANLARI ÇOK KIRBAÇLADIK AMA KASABA DA GÖRÜNDÜ... ORTALIK KARARMADAN VARMIŞ OLDUK!

NEDEN HEMEN MARK'IN EVİNE GİTMİYORUZ? BİRAYI O DA ISMARLAYABİLİR...

HAYIR! BLEK ÇOK TEDBİRLİ OLMAMIZI SÖYLEDİ!

BİZ BİRALARI YUDUMLARKEN RODİ DE TEHLİKE DURUMUNDA BİZİ UYARMAK İÇİN EVİN ÇEVRESİNDE NÖBET TUTARDI...

BİR BU EKSİKTİ! BÖYLE GÖREVLER BANA DÜŞERKEN BU İKİSİ GİDİP MEYHANEDE OTURACAK VE BİRA PARLATIP KEYİF ÇATACAKLAR...

2

AZ SONRA, SMALL BRİDGE KASABASININ YAKININDAKİ ORMANDA UFAK BİR AÇIKLIK ALANDA...

ATLARIMIZI BURADA BIRAKIP YOLUMUZA YÜRÜYEREK DEVAM EDECEĞİZ!

BU KADAR TEDBİRE NE GEREK VAR? ETRAFTA BİRŞEY YOK!

UNUTMA UFAKLIK, DEFALARCA HİÇ BEKLEMEDİĞİMİZ ANLARDA İNGİLİZLER ÜZERİMİZE ÇÖKTÜLER... YANİ... TEDBİRİ ELDEN BIRAKMAMALIYIZ...

BİZ SENİN KADAR KAHRAMAN DEĞİLİZ! HAH! HA! HA!

AZ SONRA, MARK BUSHMAN'IN EVİNDEN SADECE AZ UZAKTA...

BURADA YERİNDEN KIPIRDAMADAN ORTALIĞI KOLAÇAN EDECEKSİN!

AMA...

BLEK'İN EMİRLERİNİ YERİNE GETİRİYORUZ! BU ARADA KENDİMİZE DE PAY ÇIKARIYORUZ! HAH! HA!

3

DÖNDÜĞÜMÜZDE YA DA TEHLİKE DURUMUNDA İKİ KERE BAYKUŞ SESİ TAKLİT EDEREK SESLEN!
BİZ DE BU ARADA HAK ETTİĞİMİZ ŞU BİRALARI İÇELİM!

TAMAM, KABUL! AMA SONRA... YANINIZA GELECEĞİM!
HAYIR, KAHRAMAN! SEN NÖBET TUTUYORSUN! BU MUTLULUK SANA YETER!
BUNLAR AVCI DEĞİL SANKİ DİKTATÖR...

BİRKAÇ SANİYE SONRA...
ÇOCUĞA BİRAZ SERT DAVRANDIK AMA ONUN DA YONTULMAYA İHTİYACI VAR. YOKSA BÜYÜK HATALAR YAPABİLİR!
BLEK, ONU KORUMAMIZ İÇİN O KADAR ÜSTELEDİ Kİ...
4

SONUNDA İHTİYAR PRESTON'UN MEYHANESİNE GELDİK!

EVET, SONUNDA ŞU BİRAYI İÇEBİLECEĞİZ DEĞİL Mİ?

SAM VE JOHN KAPIDAN İÇERİ GİRER...

SELAM PRESTON! BİRAYI ÇIKAR BAKALIM! ŞU ÇAY DÜŞKÜNLERİNE VERDİĞİN DEĞİL, DOSTLARIN İÇİN SAKLADIĞIN BİRALARI...

SİZ HA? NE VAR, YUVANIZI KURTLAR MI BASTI DA BURAYA GELDİNİZ?

5

BURAYA ÖZEL BİR GÖREVLE GELDİK İHTİYAR! MARK İLE BULUŞUP KENDİSİNDEN BAZI ÖNEMLİ BİLGİLER ALACAĞIZ!
ÖZEL BİLGİ Mİ? SİZİN GİBİ DELİLERE!

GEÇ DALGANI AMA DAHA FAZLA AÇIKLAYAMAYIZ!
SİZİN SIRLARINIZ BENİ İLGİLENDİRMEZ! İŞTE BİRALAR. UMARIM MİDENİZE OTURUR!
CANINI MI SIKTIK?

HAYIR! SADECE BİRAZ TAKILMAK İSTEDİM! YİNE DE SİZİ GÖRDÜĞÜME MEMNUNUM!
BU İKİ AVCININ GARİP DAVRANIŞLARI VAR! KİM OLABİLİRLER Kİ?

GÜNEŞ BATMAK ÜZERE... GİTME VAKTİ GELDİ!
RODİ DE BEKLİYORDUR!
6

HOŞÇA KAL, PRESTON! SAĞOL!
GELECEK SEFERE!

BU ARADA...
KARANLIK DA İYİCE BASTIRDI AMA BİZİM İKİ MEYHANE GÜLÜ HALA DÖNMEDİLER. BLEK DE NEDEN BUNLARI BÖYLE BAŞIMA SARDI?

AH! HELE BİR DÖNSÜNLER. ONLARA SÖYLEYECEK BİR ÇİFT SÖZÜM OLACAK! AAYYY! DİKEN BATTI...

AH! İŞTE, NİHAYET ONLAR...
7

MARK BUSHMAN BİZİM EN İYİ İSTİHBARAT AJANLARIMIZDAN BİRİDİR! VERDİĞİ BİLGİLER BÖLGEDEKİ VATANSEVERLERİN HEP İŞİNE YARAMIŞTIR!

BU SEFER VERECEĞİ BİLGİLERLE VATANSEVERLERİN KIRMIZI CEKETLİLERE YENİ BİR DERS VERME İMKANINA KAVUŞACAĞI SÖYLENİYOR!

AVCILAR AJAN MARK'IN EVİNE YÖNELİRLER...

GERÇEKTEN DE MARK'I GÖRMEYE GELMİŞLER! İNGİLİZLER'E HABER VERSEM İYİ OLUR!

SAM VE JOHN İŞ ÜZERİNDELER! HERŞEY NORMAL GİBİ!

KİM VAR ORADA?

SAM VE JOHN!

TOC TOC

BEKLEYİN, KAPIYI AÇMAYA İNİYORUM!

8

GELİN! GİRİN! ÇOK UZUN ZAMANDIR GÖRÜŞEMEMİŞTİK!

HEMEN ELE GEÇME TEHLİKESİ ORTALIKLARDA FAZLA GÖRÜNMEMİZİ ENGELLİYOR!

ÖYLE OLSUN! PEKİ O NEREDE?

DIŞARIDA! NÖBET TUTUYOR! ALMAMIZ GEREKEN BİR TEDBİR OLARAK!

UZUN SÜREDİR İZLENİYORUM GALİBA!

FAKAT... BLEK SİZİNLE DEĞİL Mİ?

BİR ENGELİ ÇIKTI! DAHA ÇOK İŞE YARAR DİYE YERİNE RODİ'Yİ GÖNDERDİ! HAH! HA!

9

İŞTE, HERŞEY BU KAĞITLARDA KAYITLI!

VATAN-SEVER OLARAK, GÖREVİMİ YAPIYO-RUM!

MÜKEMMELSİN, MARK!

HUU! HUU! HUU!

FELAKET! BU RODİ'NİN ALARM İŞARETİ!

ÇABUK, KAÇALIM JOHN!

ÇOK GEÇ, DOST-LARIM! SOKAK İN-GİLİZ DOLMUŞ!

TESLİM OLUN PİS ASİLER! EVİNİZ KUŞATILDI!

ŞEYTAN SURATLI, ALÇAK İNGİLİZLER!

10

BANG! BANG!

ŞU DOLAP-LA KAPIYI TUTALIM!

YIKIN ŞU KAPIYI!

VATANSEVERLERİN DURUMU KÖTÜYE GİTMEKTEDİR...

TUMP! TUMP!

BANG! BANG!

CRAAASH!

BANG! BANG!

KAPI YIKILMAK ÜZE-RE! POSTUMU-ZU PAHALIYA SATALIM!

11

İNANILMAZ BİRŞEY BU! NASIL DA BU KADAR ÇABUK GELDİLER? ZAVALLI JOHN! ZAVALLI SAM!

GİDİP BLEK'E HABER VERMEDEN EVVEL DOSTLARIMIN DURUMUNU ÖĞRENSEM İYİ OLUR! MEĞER BENİ NÖBETÇİ YAPMAKLA SAM VE JOHN ÇOK HAKLIYMIŞ!

ELİMDEN BİRŞEY GELMEZ! BEN DE YAKALANIRIM! AMA... İNGİLİZ SUBAYIN YANINDAKİ SİVİL KİM ACABA? DEMEK CASUS, O!

12

BU ADAMLARI İÇERİ TIKIN! SİZE GELİNCE, MAC CULLOCH, ÇOK ÖNEMLİ BİR İŞ BAŞARDINIZ. YARIN YA DA DAHA SONRA BÜROMA GELİN ÖDÜLÜNÜZÜ VERELİM!

HER ZAMAN HİZMETİNİZDEYİM, SAYIN SUBAYIM!

13

AH! DOSTLARIMIN ZORLA GÖTÜRÜLMESİ BENİ DELİRTİYOR. AMA BUNU PAHALI ÖDEYECEKLER...

EN AZINDAN, JOHN VE SAM'IN ÇATIŞMADAN YARA ALMADAN KURTULMALARI İYİ! ARTIK SÖZ, BLEK'İN!

HAYDİ, BENİM GÜZEL ATIM! KAYBEDECEK BİR AN BİLE YOK...
14

ERTESİ SABAH...

BU KİLER, KALE GİBİ SIKI KORUNUYOR! İÇERİ GİRMEM GEREKTİĞİNİ DÜŞÜNDÜKÇE AĞZIM SULANIYOR! İŞTE, KİLİT AÇILMAK ÜZERE!

CRIC CRIC

CRIC

BAYAN BROWN BU BÖLGENİN EN GÜZEL REÇELLERİNİ YAPAR. ONLARI TATMAK DA BENİM GÖREVİM! BU, BİLİM DÜNYASINDA DENEMEYE DAYALI BİR METODDUR...

ŞUNA BAK! BÖĞÜRTLEN REÇELİ, KÖTÜ OLAMAZ... İNCİR REÇELİ... YENİ BİR TÜR OLMALI! TANIMAK İÇİN DENEMEK, YANİ YEMEK GEREK!

15

VE ŞİMDİ YAKALANMAK İSTEMİYORSAN, BURADAN UZAKLAŞ...

...YOKSA DAHA BÜYÜK TEHLİKELER SENİ BEKLİYOR!

HIRSIZ VAR! REÇELLERİM! HIRSIZ VAR!

ŞU İŞE BAK! ÇOKTAN FARKINA VARDI BİLE!

SONUNDA GÜÇLÜ MASUMİYET İFADESİYLE KAPLI YÜZÜ İLE OKLİTUS GERÇEĞİN KARŞISINA ÇIKAR...

ÇOK ASİL VE SAYIN BAYAN BROWN! NE GÜZEL BİR RASTLANTI! BEN DE TAM SİZE GELİYORDUM!

AAH! REÇELLERİM! OKLİTUS, HIRSIZIN SİZ OLDUĞUNU BİLİYORDUM! BUNU SİZDEN BAŞKA KİMSE YAPMAZ!

ORAYA ÇIKMAKLA KURTULDUĞUNUZU MU SANIYORSUNUZ?

BU İNANILMAZ YANLIŞ ANLAŞMAYI KIZARTMA TAVANIZDAN UZAKTA, BURADAN ÇÖZÜMLEMEYİ TERCİH EDERİM!

18

BAHANELERİNİZİ ÇOK DİNLEDİM! BURADAN BİR YERE KIPIRDAMAYACAĞIM! ER YA DA GEÇ O TÜNEKTEN İNECEKSİNİZ!

ACIMASIZ CADALOZ! SENİ İNANDIRAMAYACAĞIMI BİLİYORUM...

NELER OLUYOR, PROFESÖR?

BLEK! ARKADAŞINIZ DEVAMLI REÇELLERİMİ ÇALIYOR!

BEN DE DEVAMLI BU BAYANIN YANILDIĞINI SÖYLÜYORUM!

GERÇEKTEN Mİ? BİR KERELİK..

BİR KERESİ, İKİ KERESİ YOK! BU HIRSIZLIKLARDAN BIKTIM ARTIK!

NE YANİ, SİZ BENİ BİR HIRSIZ YERİNE MİKOYUYORSUNUZ? ÖYLE OLSAYDIM DA SEVİYELİ BİR HIRSIZ OLURDUM!

19

BİRAZ SESSİZ OLUN! NAL SESLERİ DUYUYORUM!
AMA, GELEN RODİ! HEM DE YALNIZ!

BLEK! BLEK!
RODİ! NELER OLUYOR? JOHN VE SAM NEREDELER?

KIRMIZI CEKETLİLER YAKALADI. MARK İLE BİRLİKTE HAPSE ATILDILAR!

VAY CANINA! TAM BİR FELAKET!
MAC CULLOCH, ECZACI, İNGİLİZLER'E İHBAR ETTİ ONLARI!
ÇABUK! KAMPTA ALARM VERİN! SİZ DE BU APTALCA KAVGAYI BİTİRİN ARTIK!
BU SORUNUN ÇÖZÜMÜNÜ DAHA SONRAYA BIRAKALIM!
20

OLAY BÜTÜN AVCILAR ARASINDA DUYULUR VE HEPSİ TOPLANMAYA BAŞLARLAR...

BENİM BURADA KALMAM SÖYLENDİ AMA HİÇ HOŞUMA GİTMEDİ. O ALÇAKLARI BENİM YERİME DE OKŞAYIN TAMAM MI?

MERAK ETME STEVE!

AZ SONRA...

HEPİMİZ HAZIRIZ, BLEK! SEN YOLU GÖSTER!

ÇOK İYİ! İŞİMİZİN ZOR OLDUĞUNU BİLİN! ZAMAN GEÇİYOR VE BİZ HENÜZ BİR STRATEJİ BİLE TAYİN EDEBİLMİŞ DEĞİLİZ!

HAYDİ, DÖRT NAL! TANRI YARDIMCIMIZ OLSUN!

21

RODİ, MAC CULLOCH'UN GERÇEKTEN MUHBİR OLDUĞUNDAN EMİN MİSİN?

KESİNLİKLE! BEN KARANLIKTA GİZLENMİŞTİM FAKAT ONUN YÜZÜNÜ NET GÖRDÜM! AYRICA İNGİLİZ SUBAYI ONU ADIYLA ÇAĞIRDI!

UZUN BİR YOLCULUKTAN SONRA...

ATLARI BURADA BIRAKALIM AMA İÇİNİZDEN BİRİ BAŞLARINDA KALSIN. YOLUMUZA YÜRÜYEREK SESSİZCE DEVAM EDECEĞİZ!

BU TARAFTAN! KONUŞMAK KESİNLİKLE YASAK!

BİRKAÇ DAKİKA SONRA...

KAPI AÇIK. YİNE DE TEDBİRLİ OLALIM!

İÇERİDEN SES DE GELMİYOR!

23

AVCILARIN SESSİZCE EVE GİRMELERİNİN ARDINDAN...

ROGERS, SEN MARANGOZSUN! GEREKEN ALETLERİ BUL. BİRAZ DA TAHTA TEMİN ET. DİĞERLERİ, SİZ DE YARDIMCI OLUN!

TAMAM, EVİN ALTINI ÜSTÜNE GETİRİR İSTEDİKLERİNİ BULURUZ!

BİZE GELİNCE DE, PROFESÖR... FSS.. FSS...

ÇOK GÜZEL! MUHTEŞEM! FSSS... FSSS...

HATTA ŞUNU DA EKLEYEBİLİRİZ... FSSS... FSSS...

TAMAM! ÖYLE YAPALIM!

BENİ İZLE, RODİ! ŞİMDİ BÜYÜK BİR MÜHENDİSİ İŞ BAŞINDA GÖRECEKSİN!

PROFESÖR'E YARDIMA GİDİN!

TAMAM, BLEK!

24

AZ SONRA...

ŞU MASAYI BANA GETİR!

İŞTE, AL!

AAH!

DAHA SAKİN VE SESSİZ OLAMAZ MISINIZ? KALEDEKİ İNGİLİZLER'İN BİLE SİZİ DUYMALARINI MI İSTİYORSUNUZ?

AMERİKA'YI AYAĞA KALDIRACAK KİŞİ SİZSİNİZ, PROFESÖR!

AAH!

TCHAK

BEN DAHİYANE ELİMİ KAYBETME TEHLİKESİ YAŞARKEN, SEN BENİMLE ALAY EDİYORSUN!

İMDAAT!

BARMBLING

GÜRÜLTÜYÜ KESER MİSİNİZ?

25

YARIM SAAT İÇİNDE İŞİN BÜYÜK BÖLÜMÜ BİTMİŞTİR...

TAMAM, OLDU! ŞİMDİ O ALETİ MERDİVENİN ÜZERİNE OTURTUN!

ŞİMDİ DE YAVAŞÇA YERİNE YERLEŞTİRMEYE GAYRET...

HAH! HA! 44 NUMARA BÜYÜK MÜ GELDİ PROFESÖR?

AAHH!

UUHH! ZAVALLI AYAĞIMIN ÜZERİNDEN KALDIRIN ŞU NESNEYİ!

OTURT! KALDIR! KALDIR! OTURT! BİR KARAR VERİN!

YANİ GENEL BİR TAVIR HALİNİ ALDI BU! RODİ'NİN KÜÇÜK NUMARALARI YETMEZMİŞ GİBİ SİZ DAHA DA BÜYÜKLERİNİ Mİ AYAKLARIMA DOLUYORSUNUZ?

26

AZ SONRA...

SABUNLU SU HAZIRLANDI MI? GETİRİN ARTIK!

YIKANACAK MISINIZ, PROFESÖR?

ÇENENİ KAPA DA BİRAZ BİZE YARDIMCI OL, KÜÇÜK NANKÖR!

BÜTÜN TAHTALARI GÜZELCE SABUNLA BULAYIN!

PLANINIZI ANLADIM GALİBA! TAM BİR ŞEYTAN İŞİ!

SPLASH!

SPLASH!

27

AZ SONRA BLEK, RODİ VE OKLİTUS, MARK BUSHMAN'IN EVİNİN KAPISI ÖNÜNDE BİR ARAYA GELİRLER...

HERŞEY YOLUNDA MI?

EVET, BLEK! BİZ HAZIRIZ!

TAMAM, YOLUNDA!

ŞU DAR SOKAKTAN GEÇELİM DE BİZİ ANA KAPIDAN ÇIKARKEN KİMSE GÖRMESİN!

AMA BLEK, SEN BİZE TAM TERSİNİ SÖYLEMİŞTİN...

ARA SIRA DA OLSA, ŞU ÇENENİ BİR KAPA, EVLAT!

İŞTE KASABANIN ANA CADDESİ BURADAN BAŞLIYOR!

ÇOK İYİ! ARTIK SAKLANMADAN RAHAT RAHAT ÖZGÜRCE GEZEBİLİRİZ!

28

RODİ! DÜN MARK'IN EVİNE GİTMEDEN EVVEL SAM VE JOHN BAŞKA BİR YERE GİDECEKLERİNİ SÖYLEMİŞLER MİYDİ?

EVET! DAHA ÖNCE BİR YERE GİDİP BİRER BİRA İÇECEKLERİNE DAİR ŞAKALAŞTILAR BENİMLE... AMA BENİ YANLARINA ALMADILAR!

BİRA MI? İYİ FİKİR!

BU DURUMDA PRESTON'UN YERİNE GİTMİŞLERDİR... DEMEK ORADA TANINDILAR!

O HALDE BİZİM DE ORAYA GİTMEMİZ GEREKİYOR!

SON DERECE DOĞRU SÖZ!

29

PRESTON'UN MEYHANESİNDE...

SELAM! NASILSIN?

HANGİ RÜZGAR ATTI SİZİ BURAYA?

BİZE İKİ BİRA, DELİKANLIYA DA BİR BARDAK SÜT VER!

DERHAL! SİZ LÜTFEN YERİNİZE OTURUN!

BAKSANA BLEK, BÖYLE ORTALARDA DOLAŞARAK KENDİNİ BİRAZ TEHLİKEYE ATMIYOR MUSUN?

ENDİŞELENME, İHTİYAR! DÜN AKŞAM JOHN VE SAM SENİN BURAYA GELMİŞLER MİYDİ?

EVET! HATTA ÖĞRENDİM Kİ, HEMEN SONRA...

EVET! BİLİYORUZ...

30

CASUS! İŞTE O, BLEK! BİN KİŞİ ARASINDA BİLE TANIRIM ONU!

ÇOK İYİ, RODİ! DİKKAT ET... BU YILAN BİR ŞEYDEN ŞÜPHELENMEMELİ!

İŞTE, BİRALAR VE UFAK BEYİN SÜTÜ!

SAĞOL, PRESTON!

DİNLE BENİ, İHTİYAR! BİR İYİLİK YAP VE BANA İSMİMLE SESLEN!

AMA DELİLİK OLUR BU!

DEDİĞİMİ YAP!

BORCUM NE KADAR, PRESTON?

HAYIR! BLEK VE ARKADAŞLARI PARA ÖDEMEZLER BURADA! ASLA KABUL EDEMEM!

DİKKAT ET PRESTON! YAKALANMAMIZI MI İSTİYORSUN?

31

EVET, EMİNİM! O, KENDİSİ VE DİĞER İKİSİ DE PROFESÖR OKLİTUS VE RODİ! ŞU ŞANSA BAK...

LÜTFEN BENİ BAĞIŞLAYIN, AMA...

SORUN YOK, PRESTON! ARTIK GİTMELİYİZ!

ONLARI İZLEMELİYİM! BU ŞANSIMI KAÇIRMAMALIYIM...

İYİ GÜNLER, PRESTON VE SAĞOL!

32

PEŞİMİZDEN GELECEK Mİ DERSİN?
İDDİAYA BİLE GİRERİM, RODİ! ADAMI SANKİ ARKAMDA HİSSEDİYORUM!

BUSHMAN'IN EVİNE YAKLAŞIYORUZ! HAYDİ, HIZLANALIM!
HAYIR, PROFESÖR! DAHA YAVAŞ! DOSTUMUZ BİZİ İÇERİ GİRERKEN GÖRSÜN!

RİCA EDERİM... ÖNCE SİZ!
HAYIR PROFESÖR! BİLİM ADAMLARI ÖNCE!
ÇOK İYİ! SEVDİM BUNU!
33

VE ŞİMDİ, BEKLEDİĞİ ÖDÜLÜ ALMAK İÇİN ADAMIN BİZİ KAPIMIZA KADAR TAKİP ETTİĞİNDEN KESİNLİKLE EMİNİZ!

EN UFAK BİR KUŞKUMUZ YOK!

BU DURUMDA, ÇOK AZ ZAMANIMIZ KALDIĞINA GÖRE, HAZIRLANALIM!

ÇOK YAKINLARDA...

BÖYLE BİR FIRSAT BİR DAHA ELE GEÇMEZ! ÇELİK BLEK, RODİ VE PROFESÖR, BİRLİKTE! HE! HE! İYİ PARA EDECEK!

34

BİRKAÇ SAAT SONRA...

İŞTE ASİLERİN GİZLENDİĞİ EV BURASI!

ŞU ÇIKARDIKLARI GÜRÜLTÜYE BAKIN! KENDİLERİNİ GÜVENDE SANIYORLAR!

İŞE BAK! KAPIYI BİLE KİLİTLEMEMİŞLER!

DAHA İYİ! ŞAŞKINLIK HAVASINDA, ARMUT TOPLAR GİBİ TOPLARIZ!

BÖYLE NEYİ KUTLUYOR OLABİLİRLER?

ŞANS BİZDEN YANA! İÇERİ GİRERKEN SESİMİZİ DUYMAZLAR!

HAYDİ, İLERİ! ÇENE YAPMAYI KESİN!

KAPI ARKASINDA ONLARI BEKLEYENİ BİLMEDEN TEKER TEKER GİRERLER...

İÇERİSİ DE ÇOK KARANLIKMIŞ!

OLÜCK!

ZUM ZUM PEREPE DANG DANG BONG BONG

ARGH!

HAYDİ, GİRİN! YOKSA BURADA OLDUĞUMUZU FARK EDECEKLER!

36

YAZIK! ÇELİK BLEK'İ ZİNCİRLERE BAĞLI GÖRMEYİ ÇOK İSTERDİM! AMA... GELECEĞİM BUNLARA BAĞLI...

37

BU GELEN YİRMİ BEŞİNCİ! DEVAMINI GÖNDERİN!

38

VE YİRMİ ALTI!... SIRADAKİ... KAYDIRAK İYİ ÇALIŞIYOR!

YİRMİ BEŞ! TESLİM ALDIM!

BOİNG

YİRMİ YEDİNCİ BURAYA! DÜZGÜN BİR SIRA OLSUN!

YİRMİ SEKİZ! BU ADAMLAR MORİNA BALIĞI KADAR AĞIRLAŞTILAR ARTIK!

WOOOOOOSH

39

RODİ! OKLİTUS! İŞTE SONUNCUSU! GELİYOR...

AH, YAZIK! TAM DA EĞLENMEYE YENİ BAŞLIYORDUM! AMAN, ELİNİZDEN KAÇIRMAYIN ONU, PROFESÖR!

EĞLENCELİ OLDUĞU ZAMAN ZİNCİRLEME ÇALIŞMA ÇOK ZEVK VERİYOR!

AH! AKLINIZA GELEN ŞU SABUNLU KAYDIRAK FİKRİ GERÇEKTEN MUHTEŞEM BİR FİKİRDİ, PROFESÖR!

MUHTEŞEM SÖZCÜĞÜ BENİM ZEKAM İÇİN YETERSİZ! ANCAK BENİM GİBİ BİR DEHA BÖYLESİNE SEYTAN İŞİ BİR PLAN KURABİLİRDİ!

BONG!

AŞAĞIDAKİLER, KONUŞMAYI BIRAKIN DA, İSTAKOZLARIN KABUKLARINI SOYUN!

BÖYLE BİRŞEY OLAMAZ! ZEKAMI YİNE TAKDİR ETMİYORLAR... SANIRIM İLERİDE BİRGÜN DEĞERİM ANLAŞILIR!

HEY! YUKARIDA GÜRÜLTÜYÜ KESİN ARTIK! İŞLEM SONA ERDİ! İNGİLİZ ORDUSU UYKUYA DALDI!

DONG PAK ZUM ZOUM

KESİN GÜ-RÜLTÜYÜ!

DANG

BÖYLE İYİ Mİ?

EVET, BİN KUNDUZ!

HERŞEY YAĞDA DAHA DOĞRUSU SABUNDA KAYAR GİBİ GEÇTİ!

ORKESTRA NASILDI?

41

YETER! YETER ARTIK! KURU GÜRÜLTÜYE BİR SON VERİN!

HAYIR! DAHA SON PARÇA VAR!

ALETLERİNİZİ ALIN! CİĞERLERİ ŞİŞİRİN VE BAŞLAYIN!

ZOUM

POK

DANG

HAKLI! ÜFLERKEN OYNUYORUM! HA! HA!

BONG

NASIL VURULUR, GÖSTEREYİM!

42

TAMAM! ŞAMATAYI KESİN! YETERİ KADAR EĞLENDİĞİNİZ KANISINDAYIM!

BLEK! BİR İŞE YARADIK, DEĞİL Mİ?

PROGRAM DEĞİŞTİ ARTIK! RODİ İLE PROFESÖR'ÜN YANINA GİDİP İNGİLİZ ÜNİFORMALARI NI GİYİN!

NE? KILIK MI DEĞİŞTİRİYORUZ? GÖSTERİ DEVAM MI EDİYOR?

43

BÜTÜN GÖREVLER BUNUN GİBİ OLACAKSA BEN HEPSİNE ŞİMDİDEN GÖNÜLLÜYÜM!

BİRKAÇ DAKİKA SONRA...

SÖYLESENE, BLEK! BU İĞRENÇ ÜNİFORMALARI GİYMEMİZİN İYİ BİR NEDENİ VARDIR HERHALDE!

PEK HOŞLANMADIM BUNDAN! AMA EĞER EĞLENCE DEVAM EDECEKSE...

44

AZ SONRA...

UMARIM İNGİLİZLER BU TUZAĞA DÜŞERLER!

NEDEN DÜŞMESİNLER? O KADAR HIZLI DAVRANDIK Kİ, KUŞKULANACAKLARI BİR ŞEY YOK!

BAKIN, ŞAPKALARIMIZ BİLE SAPASAĞLAM!

KAFAYA YEDİKLERİ DARBENİN TAM ETKİLİ OLMASI İÇİN ŞAPKALARI ÇIKARMAMIZ YERİNDE OLDU! İYİ BİR FİKİRDİ BU, RODİ!

DÜNYANIN TANIDIĞI BİR ZEKA, YANİ BEN EN UFAK BİR TEŞEKKÜR BİLE ALAMIYORUM! BU SÜMÜKLÜ, DOĞDUĞUNDAN BERİ İLK KEZ BİR FİKİR BULUYOR! TEBRİK EDİLEN, SEVİLEN O OLUYOR! AMA BU HAKSIZLIK!

SAĞOL, BLEK!

45

İNGİLİZ KALESİ MAZGALLARINDA...

YÜZBAŞI PRİCE VE ADAMLARI NEREDEYSE DÖNERLER!

YAKINDA GÜN DOĞACAK! UMARIM HERŞEY DÜŞÜNDÜĞÜMÜZ GİBİ İYİ GİTMİŞTİR...

İŞTE ONLAR!

YANLARINDA TUTSAKLAR VAR GALİBA! BLEK VE DOSTLARI OLMALI!

ARTIK BİNBAŞI RÜTBESİ ELİMDEN KAÇMAZ! HATTA BANA "ALBAYIM" BİLE DİYEBİLİRSİNİZ!

ELBETTE, BİNBAŞI... ŞEY ÖZÜR DİLERİM, ALBAYIM!

DAHA NE BEKLİYORSUNUZ? NÖBETÇİLERİ TOPLAYIN VE NİZAMİYE KAPISINI AÇTIRIN! BEN SONRA GELECEĞİM!

46

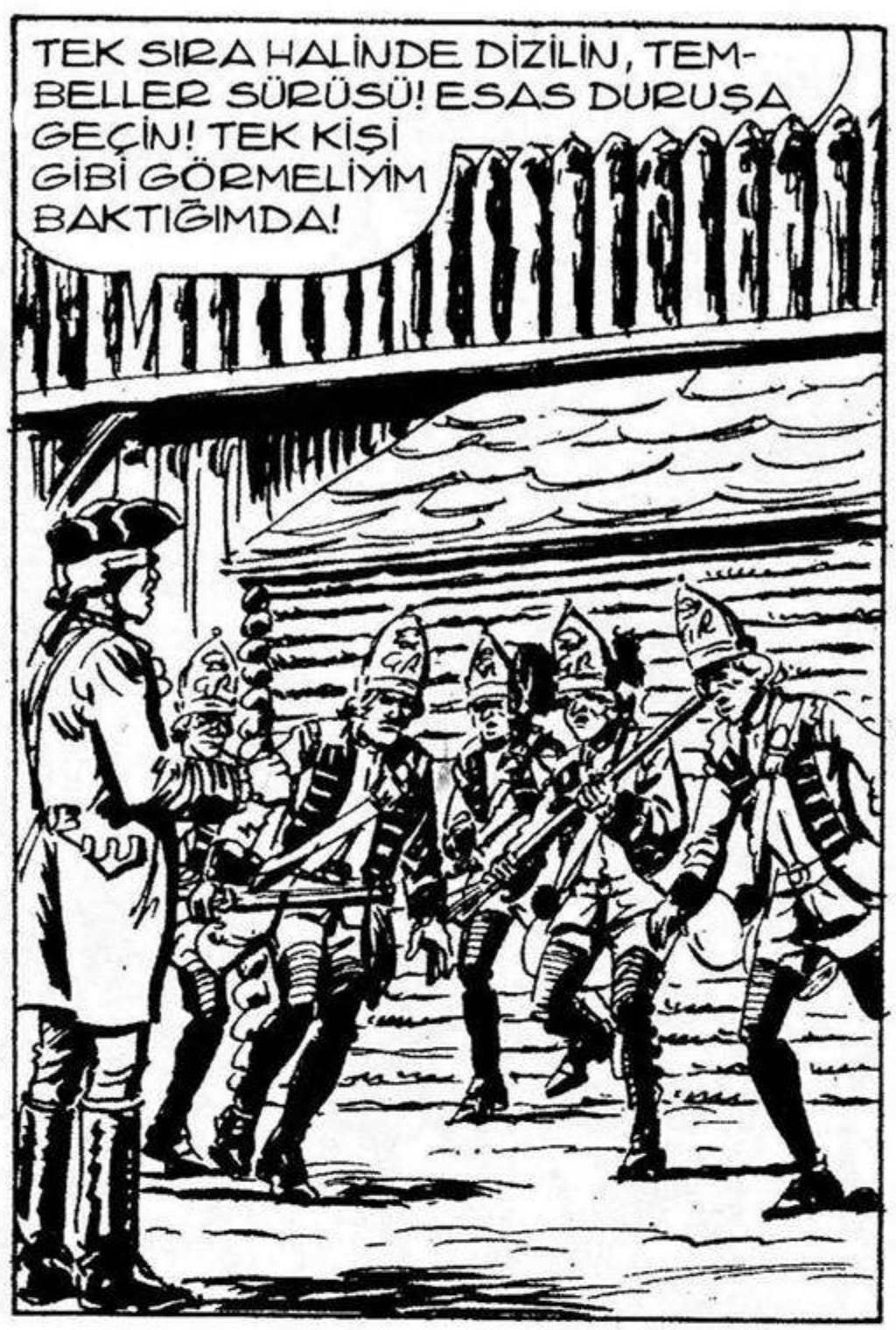

SİZ, ORADAKİLER! KAPININ İKİ BÜYÜK KANADINI DA AÇIN!

GELİYORLAR! AH! ŞU SAHNEYE BAKIN!

BAŞÜSTÜNE!

47

HERŞEY YOLUNDA GİDİYOR! İNGİLİZLER SAZAN GİBİ TUZAĞA DÜŞTÜLER! GÖĞSÜNÜZÜ KABARTIN, DELİKANLILAR!

HAK ETTİĞİMİZ SEVİYEDE BİR TÖRENLE KARŞILANACAĞIZ DEMEKTİR. ŞU ŞATAFATA BAK! ELBETTE, MAJESTELERİNİN ASKERLERİ DEĞİL MİYİZ?

KİM OLDUĞUMUZU BİLSELER... HAH! HA! HA!

SIKI DURUN VE SAKIN GÜLMEYİN! SAHNEYE ÇIKTIĞIMIZDA İSTEDİĞİNİZ GİBİ GÜLER, OYNAR VE OYNATIRSINIZ!

BAŞLARINA NE GELDİĞİNİ ANLAMAYACAKLAR BİLE! SNIF... DÜŞÜNCESİ BİLE BENİ ÜZÜYOR!

ASKERLER BİZİ SELAMLIYORLAR! BİR İNGİLİZ ASKERİNDEN DAHA SERSEM NE VARDIR?

İNGİLİZ GARNİZONUNUN TAMAMI!

48

KOMUTANIN ODASINDA...

MADALYALARIM VE KURDELAM DA HANGİ CEHENNEME KAYBOLDULAR?

BUSH! BUSH!

BUNLARIN HEPSİ SERSEM! İHTİYAÇ DUYULDUĞUNDA ORTALIKTA GÖRÜNMEZLER!

YÜZBAŞIM?

KURDELA! AYRICA BANA YÜZBAŞIM DEME!

KURDELAYI ŞİMDİ Mİ TAKACAKSINIZ, YÜZBAŞIM? ŞEY... BİNBAŞI... YANİ... ALBAYM!

KURDELAM, SERSEM!

OH! BAĞIŞLAYIN BENİ... İŞTE BURADA!

DAHA ÇABUK OLMALI! YOKSA ASİLERİ KARŞILAMAYA GEÇ KALACAĞIM!

BRAVO! GÜZEL! MUHTEŞEM! MÜKEMMEL OPERASYON!

HURRA! BÜYÜK BİR ZAFER! BLEK ARTIK ELİMİZDE!

İŞTE PİS ASİLER! DURUMLARI HİÇ DE PARLAK GÖRÜNMÜYOR!

AZ DAHA KENDİNİZE HAKİM OLUN!

AMA BU SAKAL DA NE OLUYOR? İNGİLİZ PİYADESİ DAİMA SİNEK KAYDI TRAŞLIDIR!

ANLAMIYORUM!

AMA... ARKADAŞLARIMIZ DEĞİL!

HAYDİ, AVCILAR!

EĞLENCEYE!

50

VURUŞ SERBEST! VURUN VE SES GETİRİN!

SELAM İNGİLİZLER!

AKILLARI BAŞLARINA GELMEDEN BİTİRİN!

BANG!

BANG!

İHANET!

OUCK!

SAĞOL, BLEK! ARTIK DAYANAMIYORDUM!

51

BIRAKIN ÖBÜR TARAFA GEÇEYİM! BU TARAFTA RAHAT NEFES ALINMIYOR!

BANG!

BANG!

BANG!

PAK!

PAK!

POK!

AAH!

MERDİVENE DOĞRU KAÇALIM!

YUKARI ÇIKIP ELİMİZDEN KURTULACAĞINIZI SANMAYIN! GEREKİRSE CEHENNEME KADAR KOVALARIM SİZİ!

52

AH! GÜZEL BİR HEDEF!

İLEEERİ!

BANG!

OH, OLAMAZ! BENİ KOVALAYAN BU ASKER ÇOK CESUR! İMDAT! İMDAT!

BRAVO, RODİ! AMANN! OFFF! YALVARIRIM SANA, SIRA BANA GELDİĞİNDE VURUŞUNU SAKIN SEKTİRME!

BOİİNG!

53

DELİ GİBİ KOŞMAK, HEM DE BENİM YAŞIMDA... OLMAZ! ŞİMDİ DE SEN KOŞACAKSIN, BEN DE VURACAĞIM!

TAMAM, AMA ÖRTÜNÜN ALTINA GİZLENİN!

SADECE ET VE KEMİK OLDUĞUNUZDAN EMİN MİSİNİZ?

TAMAM! HAZIR OLUN, GİDİYORUM!

54

İLEERİ!
KORKUN EY İNGİLİZ ASKERLERİ... KÜÇÜK AVCI GELİYOR!

ŞU İŞE BAK! ARALARINDA EN İRİSİNE RASTLADIM!

BANA DOKUNMAK NEYMİŞ GÖRÜRSÜN!

HAY BİN KOKARCA! DERHAL BİR KAÇIŞ PLANI UYGULAYALIM! ZAMAN KAYBETMEDEN!
55

ŞU SÜMÜKLÜYE BİR ÇİFT TOKAT ATAYIM DA, GÖRSÜN BAKALIM BİZ KİMİZ... UUH!

ASKER, LÜTFEN GEÇERKEN BUNU KABUL BUYUR!

GÜZEL İŞ, PROFESÖR! TAM DA ZAMANINDA!

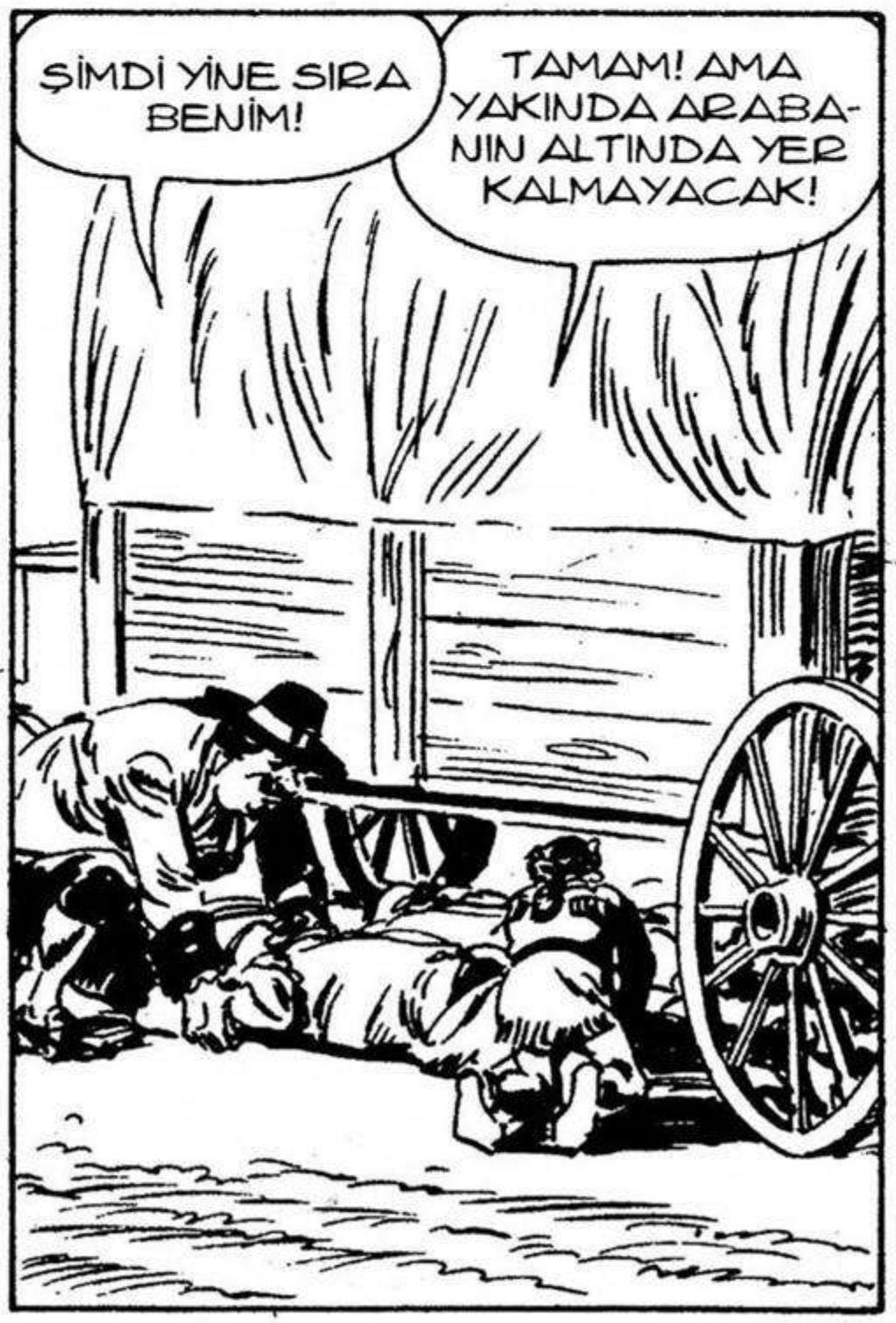

TAK!
AH!
GERİ ÇEKİL... UUH!
BONG!
AAH! BUR-NUM!

BU ARADA GARİP BİR NESNE YUVARLANARAK DÖVÜŞENLERİN ARASINA DALAR...

UUUH!
BOÏÏNG!

MÜKEMMEL, PROFESÖR! YALNIZ GÖBEĞİNİZ BU KADAR BÜYÜK OLMASAYDI DAHA İYİ DÖVÜŞÜRDÜK! HAYDİ... YUVARLAN... DEVAM!

DURUN, PROFESÖR! UZANALIM VE VURALIM!
PAK!
58

HAYDİ, HAPİSHANEYE GİDİYORUZ! UNUTMAYIN Kİ ARKADAŞLARIMIZI KURTARMAK İÇİN BURADAYIZ!

GELİYORUZ, BLEK! MERAK ETME!

DUYUYOR MUSUN? AVCILAR YETİŞTİLER!

KURTULUYORUZ DEMEKTİR!

JAIL

HAH! HA! HA! RODİ VE PROFESÖR BİR FIÇININ İÇİNDE DÖRT DÖNÜYORLAR! MUHTEŞEM BİR SAHNE!

59

OLAMAZ! ASİLER HÜCRELERE DOĞRU İLERLİYORLAR!
JAIL

BİRİ BİZE İHANET ETTİ! MC CULLOCH ÇİFT TARAFLI OYNAMIŞ OLABİLİR Mİ?

MÜCADELEYİ KAYBETTİĞİMİZ BELLİ! BİRAZ BEKLERSEM DAHA İYİ OLUR, BEKLENMEDİK BİR DURUM ORTAYA ÇIKABİLİR! BU GİDİŞLE ALBAYLIK RÜTBESİNİ DE KAYBEDECEĞİM!

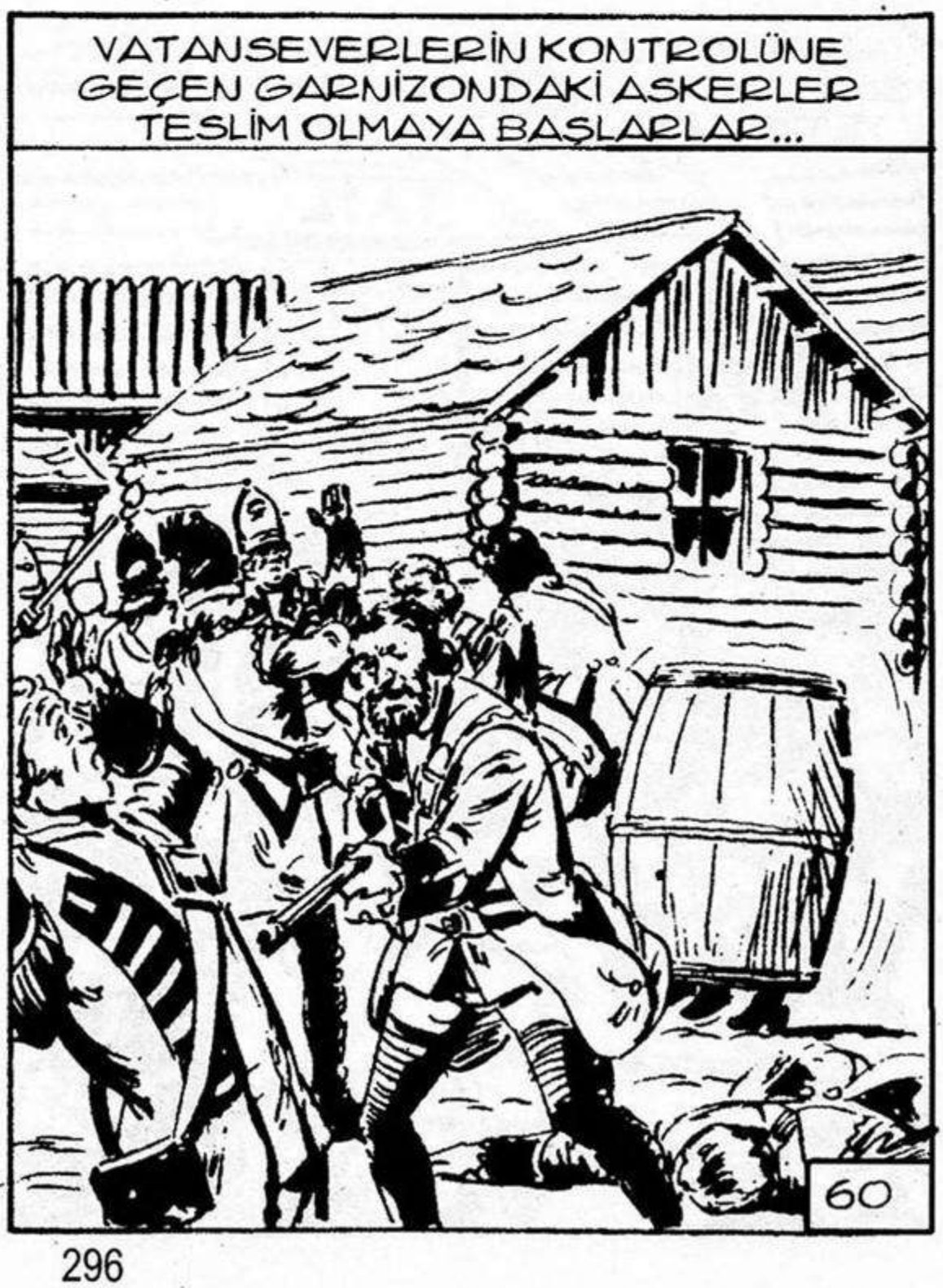
VATANSEVERLERİN KONTROLÜNE GEÇEN GARNİZONDAKİ ASKERLER TESLİM OLMAYA BAŞLARLAR...
60

KAFANA VURDULAR MI?

SANA DA MI VURDULAR?

EYVAH, PROFESÖR! BUNLAR BİZİM AVCILARDI!

BU SOPA DARBELERİNE KARŞI KOYACAK KADAR SERT KAFALAR ANCAK AVCILARDA OLABİLİR! UMARIM ÇOK KIZMAZLAR!

61

KİM YAPTI BUNU?
YAKALARSAM ÇİĞ ÇİĞ YİYECEĞİM!

GÖRÜNÜRDE KİMSE DE YOK!
AMA BİZE VURULAN SOPALAR KANAT TAKIP DA GÖKTEN YERYÜZÜNE İNMEDİLER YA!

BU GİBİ ŞEYLER... HİÇ BEKLENMEDİK BİR YERDEN GELİR... BİR FIÇIDAN! HAYDİ!
AAAH! İMDAT!

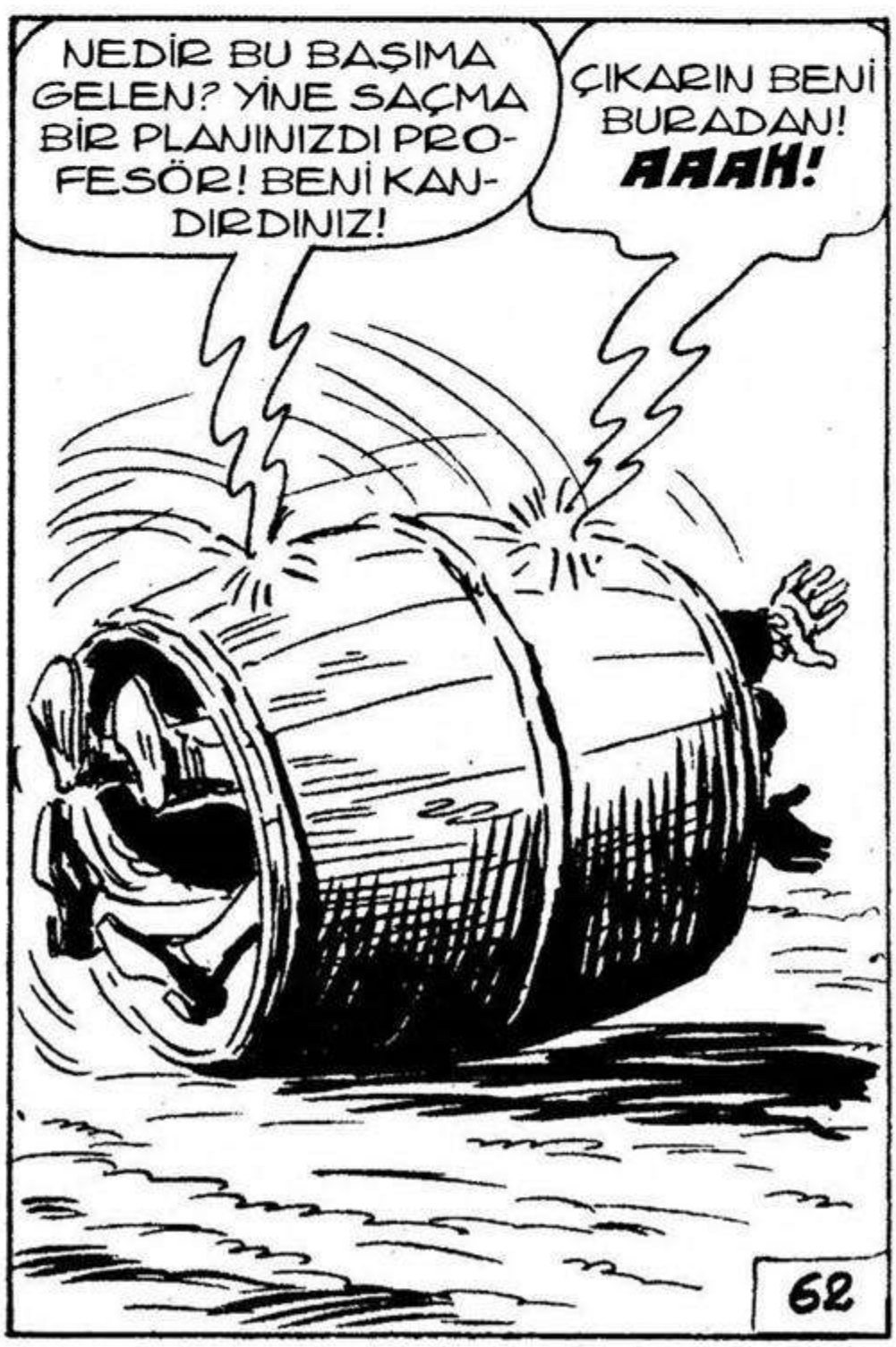
NEDİR BU BAŞIMA GELEN? YİNE SAÇMA BİR PLANINIZDI PROFESÖR! BENİ KANDIRDINIZ!
ÇIKARIN BENİ BURADAN! AAAH!
62

BU FİKRİ BULMAK İÇİN ÇOK DÜŞÜNMÜŞ MÜYDÜNÜZ, PROFESÖR? UUAAH!

HAİN EVLAT! AMA EĞLENİRKEN, FİKİR GÜZEL FİKİRDİ! UULALALA!

ERAAASH!

BÜYÜK ÖDÜLLER ALAN BU KAFA, BUGÜN BÜYÜK DARBELER ALDI!

BİR DAHA ASLA BİR FIÇIYA GİRMEM! ELVEDA DİYOJEN!

63

BLEK! GELECEĞİNİZİ BİLİYORDUK!

SİZİ GÖRDÜĞÜME ÇOK SEVİNDİM!

JOHN... SAM... MARK! İYİSİNİZ, DOSTLARIM!

UCUZ KURTULDUK SAYILIR! BİZİ ASMAYI PLANLIYORLARDI!

RODİ Mİ HABER VERDİ?

EVET, O! SİZİ ALIP GÖTÜRÜRLERKEN İZLEMİŞ!

YİĞİT ÇOCUK, BU RODİ!

64

JAI

HAPİSHANEYİ YENİ KİRACILARINA BIRAKALIM!

YÜRÜYÜN, UYUŞUKLAR! KENDİ HAPİSHANENİZDE ÇOK RAHAT EDECEKSİNİZ!

KALE KOMUTANINI ARALARINDA GÖREMİYORUM!

DOĞRU! HATTA KAVGA SIRASINDA BİLE HİÇ GÖRÜNMEDİ!

ARAYIN ONU! KAYBOLMUŞ OLAMAZ!

65

ORTALIĞI PARLAK ZEKA İNCİLERİYLE SÜSLEYEN BU KAFA BÜYÜK TEHLİKE ATLATTI!

ŞUNA BAK! BU MAC CULLOCH! ECZACI CASUS! KENDİSİYLE ÖZEL OLARAK İLGİLENECEĞİM!

ZENGİN OLACAĞIM! AMA... NEDEN KALENİN KAPISI AÇIK VE ORTALIKTA BİR TEK NÖBETÇİ BİLE YOK?

GEL BAKALIM, BENİM KÜÇÜK GÜVERCİNİM! SEFİL CASUS! SENİ BEKLEYEN BAŞKA BİR ÖDÜL DAHA VAR...
66

BU ARADA, YÜZBAŞI ODASINDAN ÇIKMAMIŞTIR...
DUVARIN DİBİNDE BAYGIN YATAN BİR ASİ VAR! EĞER ORAYA KADAR...
KUMANDANI ARAYIN! ORTALIKTAN KAYBOLMUŞ OLAMAZ!

YATAN KÜÇÜK AVCIYMIŞ! KENDİNE GELİYOR! ŞANS BENDEN YANA!
UUY! ZAVALLI KAFAM! ÇOK KÖTÜ ÇARPMIŞ OLMALIYIM!

KALK AYAĞA, PİS ASİ! KAFANA BİR MERMİ SIKMAMI İSTEMİYORSAN ACELE ET!
BUGÜN DE HERKES KAFAMI KAFASINA TAKMIŞ!
67

DİRENMEYE KALKMA, SEN BANA TAKAS İÇİN GEREKLİSİN!
HİÇ HEVESLENME! ARKADAŞLARIM SENİN KABUKLARINI KIRARLAR!
YÜZBAŞI, BURADA!

DUR BLEK! ATACAĞIN BİR ADIM BU KÜÇÜK SOYTARININ ÖLÜMÜ DEMEKTİR!
DOSTLARIM, BEKLEYİN!

RAHAT DURACAK MISIN, PİS SÜMÜKLÜ? AYYY!
ÇOCUĞUN SAÇININ BİR TELİNE BİLE DOKUNURSAN, KENDİNİ ÖLMÜŞ BİL!
69

RODİ VE KALE KUMANDANI? AMAN TANRIM! NE YAPABİLİRİM? İŞE KARIŞIRSAM..?

BEN ÇEKİP GİDECEĞİM AMA İÇİNİZDEN KİMSE BANA ENGEL OLMASIN YOKSA ÇOCUK ÖLÜR!

SEFİL YARATIK! ŞU AN İÇİN BELKİ ELİMİZDEN KURTULURSUN AMA ASLA PEŞİNİ BIRAKMAYACAĞIZ!

HEMEN BİRŞEYLER YAPMAM GEREKİYOR! TANRIM, KAFAM DA HİÇ ÇALIŞMIYOR! AMA... BELKİ...

TEHLİKELİ AMA... DENEMELİYİM!

69

DUR!
OKLİTUS! NELER OLUYOR?

CASUSUN KİM OLDUĞUNU BULDUK! ÖNÜMDEN YÜRÜ! FAKAT... KESİNLİKLE AĞZINI AÇIP TEK KELİME ETME!

HAYDİ! İLERLE!
NEREYE GÖTÜRÜYORSUN BENİ?

ÇENENİ AÇMAMANI SÖYLEMİŞTİM! SON UYARI!
70

BANA EYERLİ BİR AT VERİN! HEM DE DERHAL!

ELİMİZDEN KURTULACAĞINI SANMA, SEFİL ADAM! BÜTÜN BÖLGE AVCILARIN VE DOSTUMUZ YERLİLERİN KONTROLÜ ALTINDA BULUNUYOR!

BAKIN! KİM BİZE KATILMAYA GELMİŞ? DOSTUMUZ MC CULLOCH! DEĞERLİ YARDIMLARI OLMASAYDI, İNGİLİZLER'E KARŞI HİÇBİR ŞEY YAPAMAZDIK!

NASIL?

SEFİL CASUS! DEMEK AVCILARI SATTIKTAN SONRA, BİZİ DE ONLARA SATTIN!

AAAAH!

YETTİ ARTIK YAPTIKLARIN!

BUGÜN DE HERŞEY BENİM BAŞIMA GELİYOR!

AAH!

BEYLER! BÜTÜN OLAYLAR İSTEDİĞİMİZ GİBİ SONUÇLANDI! TEBRİKLER!

MARK'IN BİZE İLETECEĞİ BELGELER KAYBOLMASAYDI ZAFERİMİZ DAHA DA PARLAK OLACAKTI!

İŞTE! İŞTE! BİRAZ DAHA SABIR! KİLİDİN AÇILACAĞINI HİSSEDİYORUM!

VE İŞTE OLDU! KOLAYDI! DUL BAYAN BROWN'UN BÜFE KİLİDİNDEN DAHA KOLAY AÇILDI... ŞEY... KENDİMİ ELE VERDİM!

AAAH! DEMEK BAYAN BROWN HAKLIYDI!

BRAVO! MARK, VERDİĞİN BU BİLGİLERLE YAKINDA COUTENAY KALESİNİ ELE GEÇİRECEĞİZ!

YAŞASIN!

EĞER PAS TUTMAK İSTEMİYORSA, BİR DAHİ BİLE ARADA SIRADA ELLERİNİ KULLANMAK ZORUNDADIR!

BAHANE ARAMAYIN, PROFESÖR!

BEN NE YAPTIM Kİ? BAYAN BROWN'UN REÇELLERİNİ SADECE ANALİZ ETMEK İSTİYORDUM! O İSE BENİ TAKİP EDİYOR! KAFAMDA TAVA PARÇALIYOR! GERÇEKTE, SÖYLEDİĞİM GİBİ, BEN SADECE BİR KURBANIM!

TAMAM, PROFESÖR! SİZİ BU SEFER DE BAĞIŞLIYORUZ! SİZE ARTIK HIRSIZ MUAMELESİ YAPILMAYACAK! SİZ BİR GURMESİNİZ!
BAYAN BROWN'UN ONU AFFEDECEĞİNİ SANMIYORUM! ANCAK EVLENİRLERSE...
FAKAT... UMARIM ÇOCUK YAPMAZLAR! YOKSA BİR FELAKET OLURDU!

KÜSTAH! GEL BURAYA! GEL, DERSİNİ VEREYİM! YİYECEĞİM SENİ!
İMDAT! BEN REÇEL DEĞİLİM!
TAMAM! İKİSİ DE ESKİ HALLERİNE DÖNDÜ!
HAH! HAH! HA!
SON
75

Son değil dedik...
Sonun başlangıcı dedik...
Ama korkarım artık sona geldik...
Bugüne kadar bizimle EsseGesse ve Çelik Blek Teksas'ı paylaşan herkese, her ne kadar 250-300 kişiyi geçmesek de çok ama çok teşekkür ederiz.
Bizden bu kadar...
Türkiye'de yayınlanmış ve yayınlanmamış 42 kitap, yaklaşık 10 bin sayfa ile, hozcomics Türkiye'de güzel bir iş çıkardı sanırım...
Ama her güzelliğin bir de sonu olmalı...

SON
Bitti

Haşim ÖZ

Çizgi Roman tutkunlarının adresi;

"Büyülü Rüzgar Çizgi Roman Sahaf" benzersiz arşiviyle; Kadıköy'de Çizgi Roman tutkunlarıyla buluşuyor....

Ülkemizde düzenli olarak yayımlanan bütün çizgi romanların en yeni sayılarının yanısıra; Zagor, Judas, Martin Mystere, Conan, Mister No, Teksas, Tommiks, Tex ve daha pek çok efsanevi çizgi roman kahramanına ait maceraların arşiv sayılarını da "Büyülü Rüzgar Çizgi Roman Sahaf"da bulabilirsiniz....

Caferağa Neşet Ömer Sok. Kadıköy İş Merkezi No:10/2 (Alt Kat) Kadıköy - İstanbul
(Kadıköy PTT'nin arkası) Tel: (0216) 345 14 06 e-mail: buyuluruzgar@mynet.com

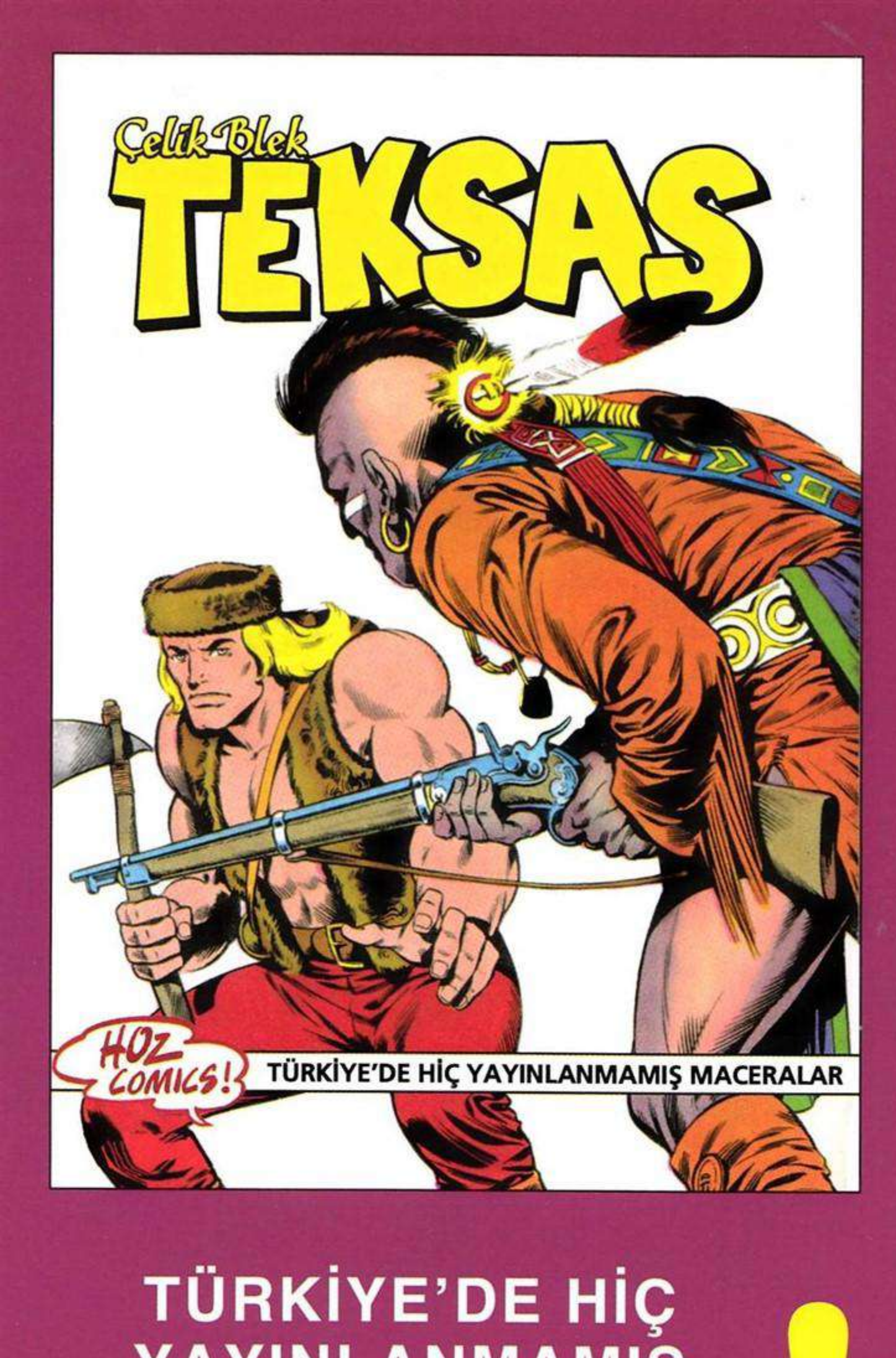

Oklitus'un Şakası

Hesaplaşma

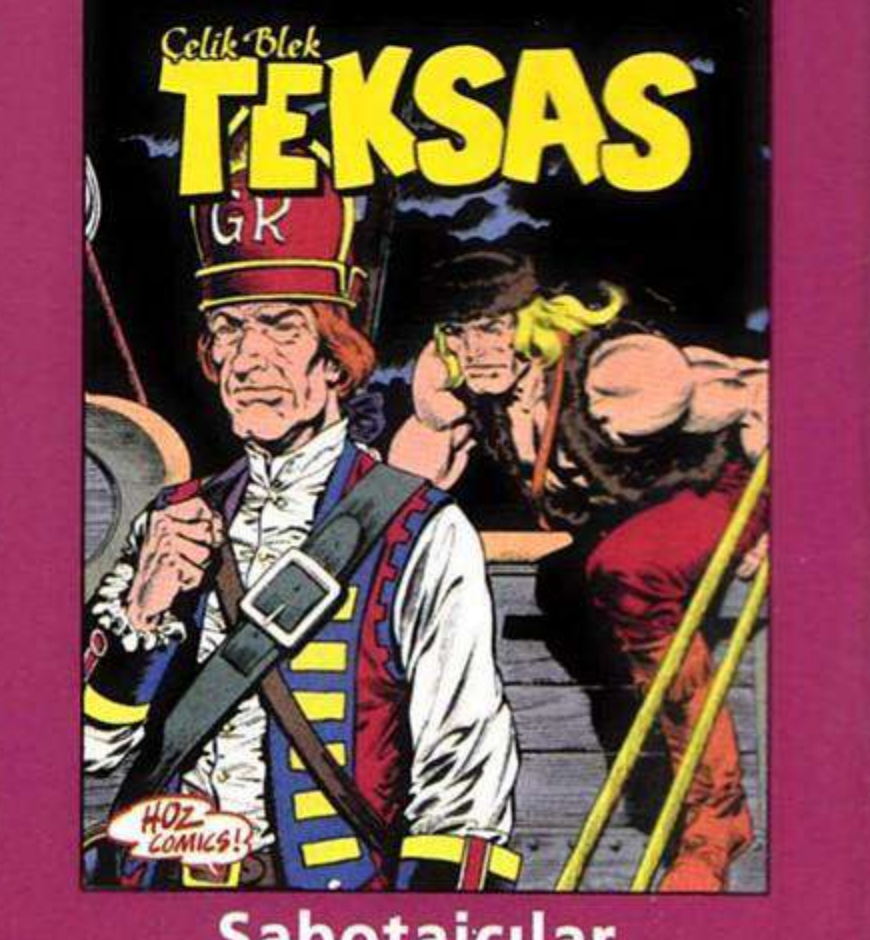

Sabotajcılar

TÜRKİYE'DE HİÇ YAYINLANMAMIŞ MACERALAR: Sayı 43 EKİM AYINDA KİTAPÇILARDA...

sipariş hattı:
www.hozcomics.com
0 216 532 46 80

ESSEGESSE

(Takımı oluşturan üç çizerin soyadlarının baş harflerinin sırayla okunuşudur)

Pietro Sartoris (d.1926 - ö.1989)
Dario Guzzon (d.1926 - ö.2000)
Giovanna Sinchetto (d.1925 - ö.1989)

İyi ki vardınız...
Bize çok özel anlar yaşattınız...
Sizlere sonsuz teşekkürler...

maneviyatkutuphanesi

Çelik Blek
TEKSAS
HOZ COMICS!